brother
at your side

黑白鐳射打印機系列
Mono Laser Printer Series

探索黑白格調

一機多能 掌握成本 效率倍增

A4
打印速度
高達每分鐘34頁

Aa
全自動
雙面功能

NFC
安全打印

50頁文件
自動送稿器

有線及
無線網絡

流動打印
及掃描

多功能黑白鐳射打印機系列

中小企之選
簡化流程提升工作效率

全系列的黑白鐳射打印機均備有自動雙面打印功能，能自動減低50%用紙量，減低成本之餘，亦更環保。

Smart fax 功能

無須啟動電腦便能以打印機直接收發傳真，僅有需要的文件才打印#，既有保障又能省紙，完全符合綠色辦公室和環保家居的節能原則，大大提升成本效益。除此之外，也可透過互聯網來傳送跨國傳真，大大省卻長途電話帶來的昂貴費用。

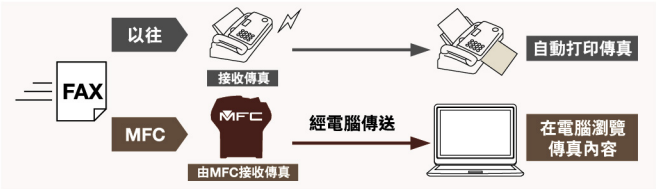

分離式碳粉及打印鼓有助減低成本

Brother全線鐳射打印機均採用分離式打印鼓及碳粉盒設計，確保物盡其用，亦無須因碳粉用完而棄掉還未用完之打印鼓，為你減省打印支出，亦符合環保需要。部份系列打印機還支援高容量碳粉或超高容量碳粉，大大減省打印成本。

分離式打印鼓及碳粉盒

碳粉　　打印鼓

內置前置式高容量紙盤

前置式紙盤容量多達250張，可避免需要頻繁補充紙張的麻煩及節省更多時間，方便處理大批量作業打印。內置式紙盤可防塵及減少潮濕對紙張的影響，同時亦可減少卡紙問題。

支援流動裝置

透過Brother Mobile Connect或AppleAirPrint®便可直接透過無線網絡打印流動裝置內的文件，輕鬆又簡單。

只支援 Windows® 用家

享有高效能
高質素的打印優勢

自由選配的超高容量碳粉打印量多達12,000頁，可減低每頁打印成本。而且亦可以從碳粉設置中進行選擇，以節省每次打印輸出的碳粉量。

無與倫比的文件處理方案

Brother高效商用黑白鐳射多功能打印機備有自動雙面打印功能，打印速度高達每分鐘40頁*，亦備有50頁*文件自動送稿器方便影印及掃描，而且更可加配紙盤，容量高達2,080張*，方便處理大批量作業打印。

靈活的工作流程方案 滿足業務所需

- **Brother度身訂造特殊方案 (SSC)**

讓企業以最簡單的方法開發應用，整合業務流程，提升員工生產力。

- Brother Solutions Interface (BSI)

以互聯網為基礎的網上服務平台，可讓軟件開發人員輕鬆創立自訂的解決方案。

- BRAdmin Professional 4

可在一個中央平台上控制所有機群訊息，以及顯示所有網絡設備的狀態和活動，包括錯誤狀態、消耗品剩餘數量及打印頁數等，從而節省時間和人力成本。

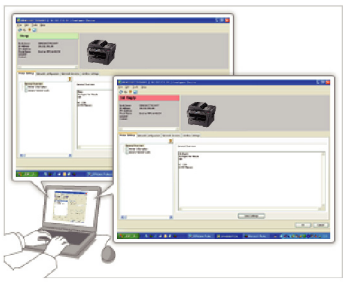

進階安全功能

- **安全功能鎖3.0及NFC功能***

允許管理員有效地限制工作小組或個人可使用的打印功能、權限及打印量等，減少濫印或不明來歷裝置使用打印機，節省成本及保持安全。透過使用具有NFC(近距離無線通訊)功能的身份證明卡來列印所需的文件，確保機密資料不會誤落他人手中，提升打印的安全性。

- Active Directory

允許用戶為打印的文件設定密碼，並必須輸入正確密碼才會印出文件。打印機支援Active Directory，可省卻為每位用戶設定身分（ID）和密碼的麻煩，用戶亦不必記下多個密碼，使用與電腦相同的密碼即可。

Direct USB Print

透過機身前的USB插槽，讓你無需透過電腦，便可直接存取USB內的檔案(JPEG、PDF、TIFF)進行打印，方便易用。

*因型號而異

黑白鐳射打印機

黑白鐳射打印機規格	**HLL2320D** 雙面打印	**HLL2440DW** 無線網絡雙面鐳射打印	**HLL2460DW** 無線網絡雙面鐳射打印	**HLL5100DN** 網絡雙面鐳射打印	**HLL6210DW** 無線網絡雙面鐳射打印	**HLL6400DW** 雙面打印/有線網絡/無線網絡/ NFC/Brother Apps/Web Connection
零售價	$798	$1,098	$1,598	$2,398	$3,398	$4,698
推廣優惠	-	送$200超市現金禮券及$200黑色碳粉現金券 [1]	送$200超市現金禮券及$200黑色碳粉現金券 [1]	-	-	-
規格						
尺寸（闊 x 深 x 高）	356 x 360 x 183 毫米	356 x 360 x 183 毫米	356 x 360 x 183 毫米	373 x 388 x 255 毫米	373 x 388 x 289 毫米	400 x 396 x 288 毫米
重量	6.8公斤	7.1公斤	7.1公斤	11.1公斤	12.6公斤	13.4公斤
顯示屏	LED顯示燈	1行16位字體	1行16位字體	1行16位字體	1行16位字體	1.8"彩色觸控顯示屏
輸入紙張容量	250頁	250頁	250頁	250頁	520頁	520頁
額外輸入紙盤 (自行選購)	-	-	-	250頁x1(LT5500)或520頁x2(LT6500), 最多1,040張	250頁x1 (LT5505)或520頁x2 (LT6505)或 250頁x3 (LT5505), 最多1,040張	250頁x1(LT5505)或520頁x2(LT6505)或250頁x3 (LT5505)最多1,040頁或520頁匣x4(TT4000)
輸出紙張容量	100頁	150頁	150頁	150頁	150頁	250頁
額外輸出紙盤 (自行選購)	-	-	-	-	-	Mailbox(MX4000)100頁x4或400頁x2最多800頁
多用途載紙盤容量	1頁	1頁	1頁	50頁	100頁	50頁
記憶體	8MB	64MB	128MB	512MB	1GB	1GB
連接電腦	高速USB2.0	高速USB2.0, 無線網絡 (2.4GHz/5.0GHz), Wi-Fi Direct	高速USB2.0, 10/100/1000Base-TX網絡, IEEE 802.11 b/g/n 無線網絡 (2.4GHz/5.0GHz), Wi-Fi Direct	高速USB2.0, 10/100Base-TX網絡	高速USB2.0, 10/100/1000Base-TX網絡, IEEE 802.11 b/g/n 無線網絡 (2.4GHz/5.0GHz), Wi-Fi Direct	高速USB2.0, 10/100/1000Base-TX網絡, IEEE 802.11 b/g/n 無線網絡, Wi-Fi Direct
打印						
雙面打印	自動	自動	自動	自動	自動	自動
最高速度	每分鐘30頁	每分鐘30頁	每分鐘34頁	每分鐘40頁	每分鐘50頁	每分鐘50頁
首頁打印時間	少於8.5秒	少於8.5秒	少於8.5秒	少於7.2秒	少於6.7秒	少於7.5秒
解像度	2,400 x 600dpi	1,200 x 1,200dpi	1,200 x 1,200dpi	1,200 x 1,200dpi	1,200 x 1,200dpi	1,200 x 1,200dpi
打印語言	GDI	-	PCL6	PCL^^, BR-Script3, IBM Proprinter XL, Epson FX-850, PDF Version 1.7, XPS Version 1.0	PCL6, BR-Script3, IBM Proprinter XL, Epson FX-850, PDF Version 1.7, XPS Version 1.0	PCL^^, BR-Script3, IBM Proprinter XL, Epson FX-850, PDF Version 1.7, XPS Version 1.0
NFC打印	-	-	-	-	-	有
每月最高打印量	10,000張	35,000張	35,000張	50,000張	125,000張	150,000張
影印						
雙面影印	-	-	-	-	-	-
最高速度	-	-	-	-	-	-
解像度	-	-	-	-	-	-
放大/縮小	-	-	-	-	-	-
多張影印	-	-	-	-	-	-
掃描器						
雙面掃描	-	-	-	-	-	-
彩色/黑白	-	-	-	-	-	-
最高光學解像度	-	-	-	-	-	-
增強解像度 (軟件輔助)	-	-	-	-	-	-
單鍵掃描	-	-	-	-	-	-
附送軟件Windows®	-	-	-	-	-	-
附送軟件Mac®	-	-	-	-	-	-
傳真						
雙面傳真	-	-	-	-	-	-
數據機速度	-	-	-	-	-	-
最高傳送速度	-	-	-	-	-	-
地點廣播	-	-	-	-	-	-
記憶頁數	-	-	-	-	-	-
單鍵撥號	-	-	-	-	-	-
快速速撥	-	-	-	-	-	-
誤差較正	-	-	-	-	-	-
組撥	-	-	-	-	-	-
傳真轉傳	-	-	-	-	-	-
遠端存取	-	-	-	-	-	-
電腦傳真						
電腦發送及接收傳真	-	-	-	-	-	-
毋須啓動電腦，電腦接收傳真	-	-	-	-	-	-
網絡						
管理工具	-	Web Based Management, BRAdmin Light**#, BRAdmin Pro4**#		Web Based Management, BRAdmin Light, BRAdmin Pro4**#	Web Based Management, BRAdmin Light, BRAdmin Pro4**#	Web Based Management, BRAdmin Light, BRAdmin Pro4**#
作業系統						
Windows® ****	Windows® XP / Vista / 7 / 8 / 8.1 / 10 / 11 / Server 2003[V] / Server 2003 x64 Edition[V] / Server 2008[V] / Server 2008 R2[V] / Server 2012[V] / Server 2012 R2[V] / 2016[V] / 2019[V] / 2022[V]	Windows® 10 / 11 / Server 2012[V] / Server 2016[V] / Server 2019[V] / Server 2022[V]		Windows® Vista / 7 / 8 / 8.1 / 10 / 11 / Server 2003[V] / Server 2003 x64 Edition[V] / Server 2008[V] / Server 2008 R2[V] / Server 2012[V] / 2016[V] / 2019[V] / 2022[V]	Windows® 10 / 11 / Server 2012[V] / 2012 R2[V] / 2016[V] / 2019[V] / 2022[V]	Windows® Vista / 7 / 8 / 8.1 / 10 / 11 / Server 2003[V] / Server 2003 x64 Edition[V] / Server 2008[V] / Server 2008 R2[V] / Server 2012[V] / 2016[V] / 2019[V] / 2022[V]
Mac® **** / 其他 ****	Mac® OS 10.7-14.x** / Linux	Mac® OS 11.x-14.x / Linux		Mac® OS 10.8-14.x** / Linux	Mac® OS 11.x-14.x / Linux	Mac® OS 10.8-14.x** / Linux
其他打印功能						
流動打印	-	Brother Mobile Connect, Airprint, Mopria		Brother iPrint & Scan, Airprint, Mopria	Brother Mobile Connect, Airprint, Mopria	Brother iPrint & Scan, Airprint, Mopria
Brother Apps	-	-	-	-	-	有
Web Connection	-	-	-	-	-	有
多張合一 / 海報打印	有 / 有	有 / 有#	有 / 有#	有 / 有	有 / 有	有 / 有
消耗品						
隨機碳粉盒	約2,600張[Δ]	約1,200張[Δ]	約1,200張[Δ]	約8,000張[Δ]	約3,000張[Δ]	約20,000張[Δ]
隨機打印鼓	12,000張	15,000張	15,000張	30,000張	45,000張	30,000張
碳粉盒	TN2360 (1,200張)[Δ], TN2380 (2,600張)[Δ]	TN2560 (1,200張)[Δ], TN2560XL (3,000張)[Δ]	TN2560 (1,200張)[Δ], TN2560XL (3,000張)[Δ]	TN3428 (3,000張)[Δ], TN3448 (8,000張)[Δ], TN3478 (12,000張)[Δ]	TN3608 (3,000張)[Δ], TN3608XL (6,000張)[Δ], TN3608XXL (11,000張)[Δ], TN3618 (18,000張)[Δ]	TN3428 (3,000張)[Δ], TN3448 (8,000張)[Δ], TN3478 (12,000張)[Δ], TN3498 (20,000張)[Δ]
打印鼓	DR2355 (12,000張)	DR2560 (15,000張)	DR2560 (15,000張)	DR3455 (30,000張)	DR3608 (45,000張)	DR3455 (30,000張)
保養						
香港地區維修保養	1年上門 + 2年自攜	升級至2年上門 (需登記[ΔΔ])	升級至2年上門 (需登記[ΔΔ])	1年上門	1年上門	1年上門
澳門地區維修保養	3年自攜	2年自攜	2年自攜	1年自攜	1年自攜	1年自攜

多功能黑白鐳射打印機

多功能黑白 鐳射打印機規格	DCPL2640DW 雙面打印/影印/掃描/無線網絡	MFCL2700D 雙面打印/影印/掃描/傳真/電腦傳真	MFCL2805DW 雙面打印/影印/掃描/傳真/電腦傳真/無線網絡	全雙面 NFC MFCL2885DW 雙面打印/雙面影印/雙面掃描/雙面傳真/ 電腦傳真/無線網絡/NFC	FAX2840 打印/影印/傳真	全雙面 USB MFCL5710DN 雙面打印/雙面影印/雙面掃描/雙面傳真/ 電腦傳真/無線網絡功能/Brother Apps/Web Connection	全雙面 USB MFCL5915DW 雙面打印/雙面影印/雙面掃描/雙面傳真/ 電腦傳真/無線網絡功能/Brother Apps/Web Connection	全雙面 NFC USB MFCL6900DW 雙面打印/雙面影印/雙面掃描/雙面傳真/電腦傳真/ 有線網絡/無線網絡/NFC/Brother Apps/Web Connection
零售價	$1,498	$1,398	$1,898	$2,298	$1,898	$3,398	$4,598	$6,498
推廣優惠	送$200超市現金禮券及$200黑色碳粉現金券[1]	送$200超市現金禮券[1]	送$200超市現金禮券及$200黑色碳粉現金券[1]	送$200超市現金禮券及$200黑色碳粉現金券[1]	-	-	-	-
規格								
尺寸（闊 x 深 x 高）	410 x 399 x 319 毫米	409 x 398.5 x 316.5 毫米	410 x 399 x 319 毫米	410 x 399 x 319 毫米	368 x 360 x 311 毫米	417 x 461 x 448 毫米	495 x 473 x 486 毫米	495 x 427 x 518 毫米
重量	11.4公斤	11.4公斤	11.6公斤	11.8公斤	7.9公斤	16.8公斤	17.6公斤	19.1公斤
顯示屏	2行16位字體	2行16位字體	2行16位字體	2.7" TFT彩色顯示屏	2行16位字體	3.5" TFT彩色顯示屏	5" TFT彩色顯示屏	4.85"彩色觸控顯示屏
輸入紙張容量	250頁	250頁	250頁	250頁	250頁	250頁	250頁	520頁
額外輸入紙盤 (自行選購)	-	-	-	-	-	250頁x1 (LT5505)或 520頁x2 (LT6505), 最多1,040張	250頁x1 (LT5505)或 520頁x2 (LT6505), 最多1,040張	250頁x1(LT5505)或520頁x2(LT6505)或250頁x3(LT5505)最多1,040頁或520頁匣x4(TT4000)
輸出紙張容量	120頁	100頁	120頁	120頁	100頁	150頁	150頁	250頁
多用途載紙盤容量	1頁	1頁	1頁	1頁	1頁	100頁	100頁	50頁
自動送稿器容量	50頁	35頁	50頁	50頁	20頁	50頁	70頁	80頁
記憶體	256MB	32MB	256MB	256MB	16MB	1GB	1GB	1GB
連接電腦	高速USB2.0, Ethernet (10Base-T/100Base-TX), WI-FI Direct, Wireless Lan (2.4GHz/5.0GHz)	高速USB2.0	高速USB2.0, Ethernet (10Base-T/100Base-TX), WI-FI Direct, Wireless Lan (2.4GHz/5.0GHz)		高速USB2.0	高速USB2.0, Gigabit Ethernet (10Base-T/100Base-TX/1000Base-T)	高速USB2.0, Gigabit Ethernet (10Base-T/100Base-TX/ 1000Base-T), WI-FI Direct, Wireless Lan (2.4GHz/5.0GHz)	高速USB2.0, 10/100/1000Base-TX網絡, IEEE 802.11 b/g/n 無線網絡, Wi-Fi Direct
電話聽筒	-	-	-	-	有	-	-	-
打印								
雙面打印	自動	自動	自動	自動	手動	自動	自動	自動
最高速度	每分鐘34頁	每分鐘30頁	每分鐘34頁	每分鐘34頁	每分鐘20頁	每分鐘48頁	每分鐘50頁	每分鐘50頁
首頁打印時間	少於8.5秒	少於8.5秒	少於8.5秒	少於8.5秒	少於10秒	少於6.7秒	少於6.7秒	少於7.5秒
解像度	1,200 x 1,200dpi	2,400 x 600dpi	1,200 x 1,200dpi	1,200 x 1,200dpi	2,400 x 600dpi	1,200 x 1,200dpi	1,200 x 1,200dpi	1,200 x 1,200dpi
打印語言	PCL6, BR-Script3, PDF Version 1.7	GDI	PCL6, BR-Script3, PDF Version 1.7	PCL6, BR-Script3, PDF Version 1.7	GDI	PCL6, BR-Script3, IBM Proprinter XL, Epson FX-850, PDF Version 1.7, XPS Version 1.0	PCL6, BR-Script3, IBM Proprinter XL, Epson FX-850, PDF Version 1.7, XPS Version 1.0	PCL^^, BR-Script3, IBM Proprinter XL, Epson FX-850, PDF Version 1.7, XPS Versions 1.0
NFC打印	-	-	-	有	-	-	-	有
每月最高打印量	35,000張	10,000張	35,000張	35,000張	10,000張	90,000張	90,000張	150,000張
影印								
雙面影印	手動	手動	手動	自動	手動	自動	自動	自動
最高速度	每分鐘34頁	每分鐘30頁	每分鐘34頁	每分鐘34頁	每分鐘20頁	每分鐘48頁	每分鐘50頁	每分鐘50頁
解像度	600 x 600 dpi	600 x 600 dpi	600 x 600 dpi	600 x 600 dpi	300 x 600dpi	1,200 x 600 dpi	1,200 x 600 dpi	1,200 x 600dpi
放大/縮小	25% - 400% 以1%調節	25% - 400% 以1%調節	25% - 400% 以1%調節	25% - 400% 以1%調節	25% - 400% 以1%調節	25% - 400% 以1%調節	25% - 400% 以1%調節	25% - 400% 以1%調節
多張影印	多達99頁	多達99頁	多達99頁	多達99頁	多達99頁	多達999頁	多達999頁	多達99頁
掃描器								
雙面掃描	手動	手動	手動	自動	-	自動	自動	自動
彩色/黑白	彩色	彩色	彩色	彩色	-	彩色	彩色	彩色
掃描平台光學解像度	1,200 x 1,200 dpi	600 x 2,400 dpi	1,200 x 1,200 dpi	1,200 x 1,200 dpi	-	1,200 x 1,200 dpi	1,200 x 1,200 dpi	1,200 x 1,200dpi
增強解像度 (軟件輔助)	19,200 x 19,200 dpi	19,200 x 19,200 dpi	19,200 x 19,200 dpi	19,200 x 19,200 dpi	-	19,200 x 19,200 dpi	19,200 x 19,200 dpi	19,200 x 19,200dpi
單鍵掃描	掃描到影像/電郵附件/OCR/檔案/FTP/ FTPS/Sharepoint#	掃描到影像/電郵附件/OCR/檔案/ Sharepoint (經電腦)	掃描到影像/電郵附件/OCR/檔案/FTP/ FTPS/Sharepoint#/郵件伺服器	掃描到影像/電郵附件/OCR/檔案/FTP/ FTPS/Https/Sharepoint#/網絡#/郵件伺服器	-	掃描到影像/電郵附件/OCR/檔案/FTP/FTPS/SFTP/USB/Sharepoint#/網絡#/郵件伺服器		掃描到影像/電郵附件/OCR/檔案/FTP/ SFTP/USB/網絡#/郵件伺服器
附送軟件Windows®	PaperPort 14 SE**	PaperPort 14 SE**	PaperPort 14 SE**	PaperPort 14 SE**	-	PaperPort 14 SE**	PaperPort 14 SE**	Brother MFL-Pro Suite, Brother ControlCentre 4, PaperPort® 14 SE**
附送軟件Mac®	-	-	-	-	-	-	-	Brother MFL-Pro Suite, Brother ControlCentre 2, PageManager® 9***
傳真								
雙面傳真	-	手動	手動	自動	手動	自動	自動	自動
數據機速度	-	33,600 bps; 自動重撥	33,600 bps; 自動重撥	33,600 bps; 自動重撥	33,600bps; 自動重撥	33,600 bps; 自動重撥	33,600 bps; 自動重撥	33,600bps; 自動重撥
最高傳送速度	-	每2.5秒1頁	約2.5秒1頁*	約2.5秒1頁*	每2.5秒1頁	約2.5秒1頁*	約2.5秒1頁*	每2.5秒1頁*
地點廣播	-	258個地點	260個地點	250個地點	272個地點	350個地點	350個地點	350個地點
記憶頁數	-	400頁*	400頁*	500頁*	400頁*	500頁*	500頁*	500頁*
單鍵撥號	-	8個地點	10個地點	-	22個地點	20個地點	20個地點	20個地點
快速速撥	-	200個地點	200個地點	200個地點	200個地點	350個地點	350個地點	300個地點
誤差較正	-	有	有	有	有	有	有	有
組撥	-	20組	20組	20組	8組	20組	20組	20組
傳真轉傳 / 遠端存取	-	有	有	有	有	有	有	有
電腦傳真			-	-				
電腦發送及接收傳真	-	有#	有#	有#	-	有 / 有#	有 / 有#	有#
毋須啓動電腦，電腦接收傳真	-	有#	有#	有#	-	有#	有#	有#
網絡								
管理工具	Web Based Management, BRAdmin Light**#, BRAdmin Pro4**#	-	Web Based Management, BRAdmin Light**#, BRAdmin Pro4**#		-	BRAdmin Light**#, BRAdmin Pro4**#	Web Based Management, BRAdmin Light, BRAdmin Pro4**#	Web Based Management, BRAdmin Light, BRAdmin Pro4**#
作業系統								
Windows® ****	Windows® 10 / 11 / Server 2012[v] / Server 2016[v] / Server 2019[v] / Server 2022[v]	Windows® XP / Vista / RT / 7 / 8 / 8.1 / 10 / 11 / Server 2019[v] / 2022[v]	Windows® 10 / 11 / Server 2012[v] / Server 2016[v] / Server 2019[v] / Server 2022[v]		Windows® XP / Vista / RT / 7 / 8 / 8.1 / 10 / 11 / Server 2019[v] / 2022[v]	Windows® 10 / 11 / Server 2012[v] / 2012 R2[v] / 2016[v] / 2019[v] / 2022[v]		Windows® XP / Vista / 7 / 8 / 8.1 / 10 / 11 / Server 2003[v] / Server 2003 x64 Edition[v] / Server 2008[v] / Server 2008 R2[v] / Server 2012[v] / 2016[v] / 2019[v] / 2022[v]
Mac® **** / 其他 ****	Mac® OS 11.x-14.x / Linux	Mac® OS 10.7-14.x** / Linux	Mac® OS 11.x-14.x / Linux		Mac® OS 10.5-14.x** / Linux	Mac® OS 11.x-14.x / Linux		Mac® OS 10.8-14.x / Linux
其他打印功能								
流動打印	Brother Mobile Connect, Airprint, Mopria	-	Brother Mobile Connect, Airprint, Mopria		-	Brother Mobile Connect, Airprint, Mopria		Airprint, Mopria
Brother Apps	-	-	-	有	-	有	有	有
Web Connection	-	-	-	有	-	有	有	有
多張合一 / 海報打印	有 / -	有 / 有#	有 / -	有 / -	有 / -	有 / -	有 / -	有 / 有#
消耗品								
隨機碳粉盒	約1,200張[Δ]	約2,600張[Δ]	約1,200張[Δ]	約1,200張[Δ]	約1,200張[Δ]	約3,000張[Δ]	約3,000張[Δ]	約20,000張[Δ]
隨機打印鼓	15,000張	12,000張	15,000張	15,000張	12,000張	45,000張	45,000張	30,000張
碳粉盒	TN2560 (1,200張)[Δ], TN2560XL (3,000張)[Δ]	TN2360 (1,200張)[Δ], TN2380 (2,600張)[Δ]	TN2560 (1,200張)[Δ], TN2560XL (3,000張)[Δ]	TN2560 (1,200張)[Δ], TN2560XL (3,000張)[Δ]	TN2260 (1,200張)[Δ], TN2280 (2,600張)[Δ]	TN3608 (3,000張)[Δ], TN3608XL (6,000張)[Δ] TN3608XXL (11,000張)[Δ]	TN3608 (3,000張)[Δ], TN3608XL (6,000張)[Δ] TN3608XXL (11,000張)[Δ]	TN3428 (3,000張)[Δ], TN3448 (8,000張)[Δ], TN3478 (12,000張)[Δ], TN3498 (20,000張)[Δ]
打印鼓	DR2560 (15,000張)	DR2355 (12,000張)	DR2560 (15,000張)	DR2560 (15,000張)	DR2255 (12,000張)	DR3608 (45,000張)	DR3608 (45,000張)	DR3455 (30,000張)
保養								
香港地區維修保養	升級至2年上門 (需登記[ΔΔ])	1年上門 + 2年自攜	升級至2年上門 (需登記[ΔΔ])	升級至2年上門 (需登記[ΔΔ])	1年上門 + 2年自攜	1年上門	1年上門	1年上門
澳門地區維修保養	2年自攜	3年自攜	2年自攜	2年自攜	3年自攜	1年自攜	1年自攜	1年自攜

* ITU-T #1 測試圖，標準解像度　　** 需自行到 solutions.brother.com 下載　　# 只支援 Windows®用家　　[v] 只支援網絡打印功能　　[1] 詳情請參閱此小冊子之禮券換領條款及細則。

*** Mac 用家需自行到 solutions.brother.com 下載　　^^ 包括PCL5e, PCL5c, PCL6 (PCL XL Class3.0)　　[Δ] 頁數均以 (ISO 19752) 計算

**** 最新打印機驅動程式可參考網址 https://support.brother.com 或聯絡3187 0500查詢　　[ΔΔ] 產品基本保養為1年上門保養服務，客戶需於購買日起計60日內到 https://www.brother.com.hk/tc/customer/account/login/ 完成登記，以獲得免費升級至2年上門保養服務

All specifications are correct at time of printing. Brother is a registered trademark of Brother Industries Ltd. Brand product names are registered trademarks of their respective companies.
產品規格如有變更，恕不另行通知。產品之規格只供參考，請以網站所顯示的資料為準。

超市禮券換領條款及細則：

1. 推廣期由2024年10月1日至2024年12月31日止。

2. 打印機推廣型號	零售價	贈品(客戶須自行登記)請參閱條款5
a) MFCL2700D	$1,398	$200超市現金禮券
b) HLL2440DW / HLL2460DW / DCPL2640DW / MFCL2805DW / MFCL2885DW	$1,098 / $1,598 / $1,498 / $1,898 / $2,298	$200超市現金禮券及 $200黑色碳粉現金券

3. 登記換領：購買發票日起計30天內。
4. 每人或每個登記地址只能享有不多於2部所有Brother的推廣換領優惠。
5. 登記換領程序：
   i) 客戶須於購買日起計第8至30天(包括首尾兩天)登入Brother香港官方網站並完成產品保養登記。
   https://www.brother.com.hk/tc/warranty/registration/index
   ii) 登入會員頁面並從左面目錄選擇“免費禮品換領登記及記錄”，只要是符合以上換領條款之產品便可登記，請填妥及遞交以下登記換領資料。

a) 客戶姓名*
b) 聯絡電話號碼及電郵
c) 聯絡地址
d) 上載包裝盒上的完整的機身編號副本+(如附圖)
- 必須具有機身編號及產品編碼

* 以核對禮品換領人身份
\+ 檔案大小不可多於3MB, 並需保留發票正本及機身條碼貼紙以換領禮品

iii) 登記完成後，客戶可於會員頁面內之“免費禮品換領登記及記錄”查閱申請狀態。

6. 領取方式：
   a) 成功登記的客戶，客戶成功登記後2個月內會收到Brother以郵寄方式送出的換領通知信。

   b) 客戶需於換領通知信內指定日期及攜帶以下文件到換領中心換領禮品。
   - 換領通知信
   - 香港身份証正本 (需與換領登記資料相同及核對登記人姓名之用)
   - 購買打印機之發票正本 (發票日期須符合以上條款細則)
   - 剪下包裝盒上完整的機身條碼貼紙 (如附圖) - 必須具有機身編號及產品編碼

7. 換領地點：	營業時間：	查詢熱線：
i) 九龍尖沙咀山林道18號柏豪商業大厦地下 (佐敦港鐵站D出口)	星期一至六 11:00am - 7:30pm / 星期日 1:00pm - 5:30pm 公眾假期休息	(852) 3996 8196
ii) 香港軒尼詩道423-425號嘉年華商業大厦1樓 (銅鑼灣港鐵站B出口)	星期一至六 11:00am - 7:30pm / 星期日 1:00pm - 5:30pm 公眾假期休息	(852) 3996 8197
iii) 澳門水坑尾街78號中建商業大厦二樓212室	星期一至五 9:00am - 12:30pm / 1:30pm - 6:00pm 星期六、星期日及公眾假期休息	(853) 2855 0268

8. 若客戶未能提供上述指定文件、逾期登記換領或逾期換領，均作放棄換領禮品。
9. 如禮品缺貨或停產，本公司將以同等價值之禮品代替而不作事先通知。
10. 每張碳粉現金券面值為$50及每次交易只限使用一張碳粉現金券。
11. 此優惠不接受經銷商登記。
12. 此優惠不得與其他優惠同時使用。
13. 此優惠只限在香港或澳門地區購買的指定型號打印機。
14. 有關詳情及條款可參照：
    黑白鐳射打印機系列：https://www.brother.com.hk/tc/mono-laser-printer-pro
15. 如有任何爭議，Brother 保留最終決定權。

LU48/2410